

## ↘ Plaats en datum

**Dinsdag 13 maart 2012** in de aula van het FORUM, campus KATHO Doorniksesteenweg 145 te 8500 Kortrijk. Een plannetje met wegbeschrijving kan u vinden op [www.ipsoc-bijbscholing.be](http://www.ipsoc-bijbscholing.be)

## ↘ Prijs

De studiedag kost € 75 , met inbegrip van documentatiemap, broodjesmaaltijd en koffie.  
Studentenprijs: € 35

## ↘ Praktische informatie

U bent ingeschreven door:

1. Het terugsturen/faxen van het inschrijvingsformulier of digitaal inschrijven vóór 1 maart via [www.ipsoc-bijbscholing.be/studiedagnetwerken](http://www.ipsoc-bijbscholing.be/studiedagnetwerken)

2. Betaling via overschrijving op rekeningnummer 068-2110884-94 van IPSOC-bijbscholing/VSPW, Doorniksesteenweg 145, 8500 Kortrijk (met vermelding van naam deelnemer + studiedag 'Netwerken werken!')

U ontvangt geen bevestiging van uw inschrijving. Geen nieuws is goed nieuws!

**Info:** Nancy Messiaen (elke voormiddag)  
IPSOC-Bijbscholing  
Doorniksesteenweg 145, 8500 Kortrijk  
Tel 056 26 41 86 - Fax 056 27 05 26  
[ipsoc-bijbscholing@katho.be](mailto:ipsoc-bijbscholing@katho.be) - [www.ipsoc-bijbscholing.be](http://www.ipsoc-bijbscholing.be)

# 'Netwerken werken!'

De methodiek van sociale netwerkstrategieën in zijn variaties vandaag

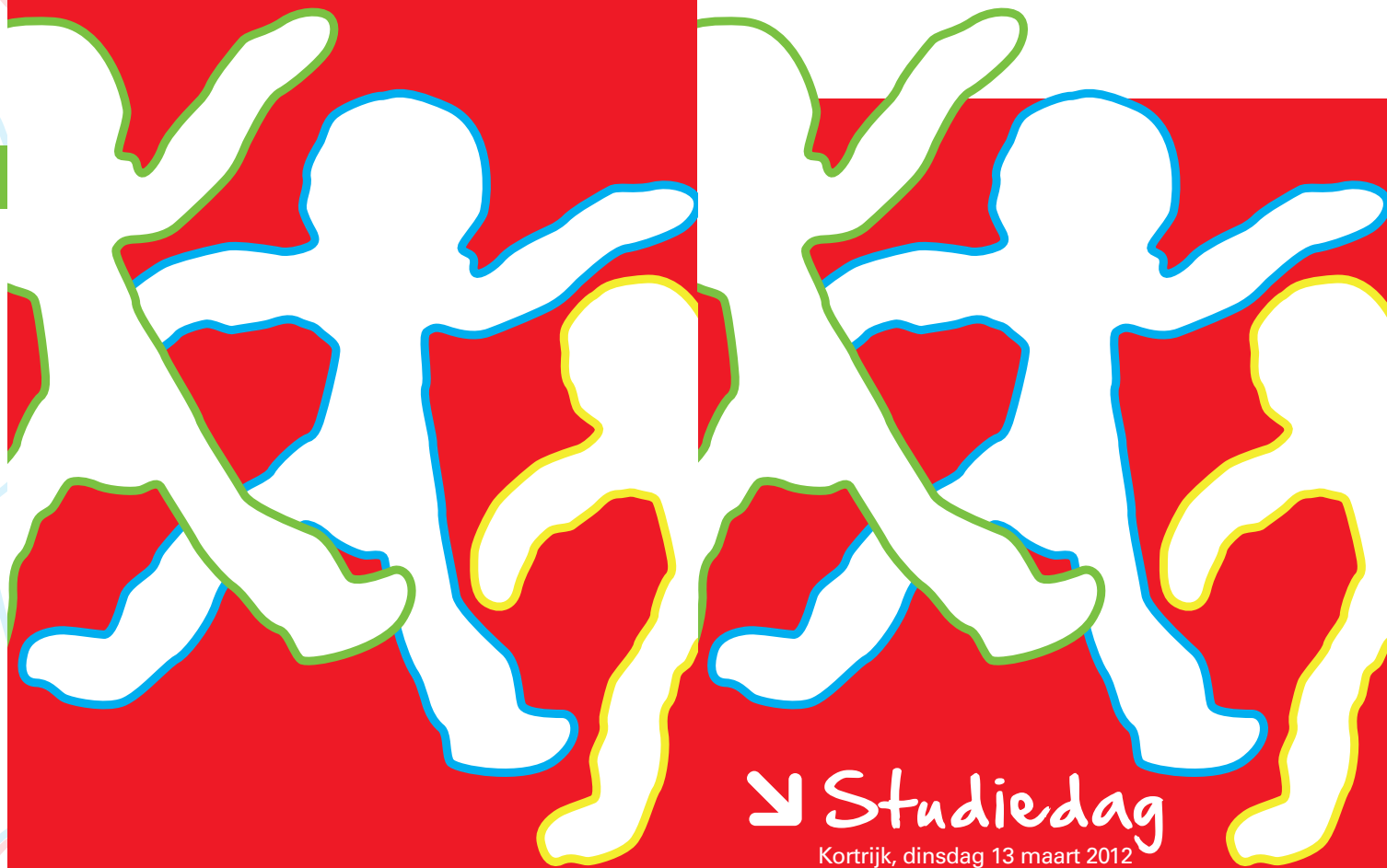

↘ Studiedag  
Kortrijk, dinsdag 13 maart 2012



Als we mogelijkheden en krachten vanuit de cliënt en zijn netwerk activeren en benutten, ontstaan er nieuwe antwoorden op hulpvragen en bouwen we aan duurzame oplossingen. Dit sluit bovendien aan bij de huidige tijdsgeest waarin we kiezen voor een 'vermaatschappelijking' van de zorg en waarin mensen aanspraak kunnen of leren maken op hun eigen kracht.

Maar het netwerk activeren... hoe begin je er aan? Hoe kan je netwerken een plaats geven of hen de regie in handen geven? Wat wanneer netwerkleden een verschillende kijk hebben? Wat wanneer er nog heel weinig netwerk is? Wat is de meerwaarde voor onze cliënten? Wat betekent dit voor de rol van de hulpverlener? Over deze kritische vragen willen we op deze studiedag samen in gesprek gaan.

## Doelgroep

De studiedag is een niet te missen dag voor medewerkers uit alle sectoren van het welzijnswerk die begaan zijn met de 'vermaatschappelijking' van de zorg en die de 'krachten' in de samenleving mee willen inzetten ten aanzien van de vele vragen naar ondersteuning: bijzondere jeugdzorg, ouderenzorg, thuiszorg, pleegzorg, personen met een beperking, psychiatrie en geestelijke gezondheidszorg, algemeen welzijnswerk, onderwijs ...

Deze studiedag wordt georganiseerd vanuit KATHO-IPSOC Bachelor in de Orthopedagogie i.s.m. IPSOC-Bijbscholing en Oikonde Brugge-Oostende en kadert binnen het samenwerkingsverband Brussen Zorgen ([www.brussenzorgen.be](http://www.brussenzorgen.be)).



## Programma en sprekers

### Voormiddag

**8.45u - 9.15u:**

Onthaal met koffie

**9.15u:**

Inleiding Wouter Leplae, opleidingscoördinator Bachelor in de Orthopedagogie  
Korte situering van de studiedag door Inge Vanhoutteghem

**9.30u - 12.30u:**

**Riet PORTENGEN "Help, het werkt!"**

Riet Portengen (adviesbureau Topic in Nederland, methodiekontwikkeling, organisatieontwikkeling en beleidsontwikkeling) heeft het werken vanuit Sociale NetwerkStrategieën ontwikkeld. Netwerkpleegzorg is hier een belangrijke uitwerking van. Zij schreef het boek: "Dichter bij huis".

**Tijdens de studiedag staat zij uitgebreid stil bij het samenwerken met de familie, het sociaal netwerk en het omgaan met dilemma's als hulpverlener.**

**12.30u - 13.30u:**

Broodjeslunch met koffie

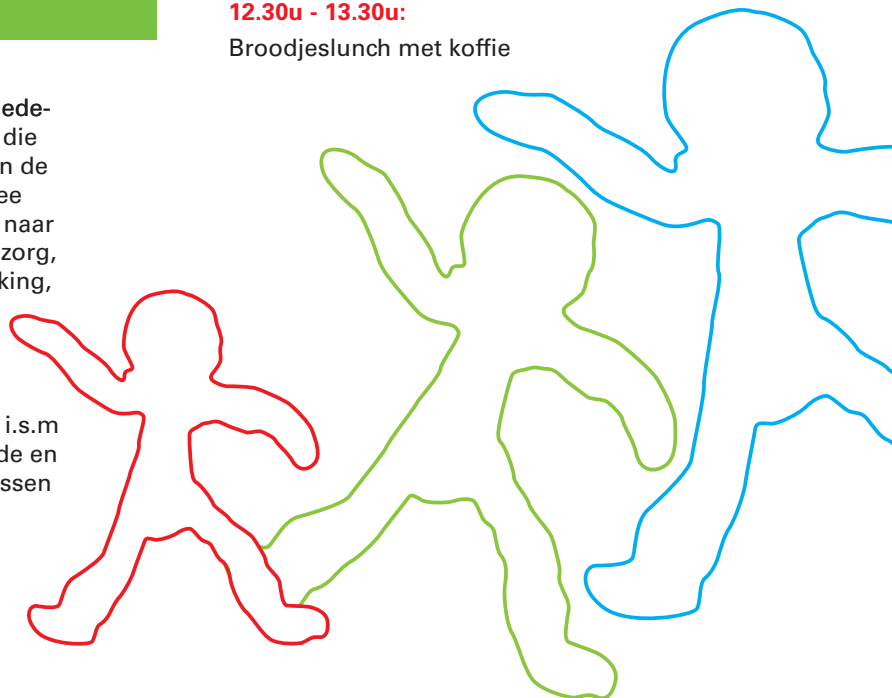

### Namiddag

**13.30u - 14.15u:**

**Ritje PAUWELS "Perspectief 2020"**

Ritje Pauwels is 'Raadgever Personen met een Handicap op het Kabinet van Vlaams Minister van Welzijn, Volksgezondheid en Gezin'.

**Zij licht toe hoe het maximaal betrekken en ondersteunen van het familiale en natuurlijke netwerk rond personen met een handicap binnen Perspectief 2020 verder vorm zal krijgen.**

**14.15u - 14.30u:**

Pauze met koffie

**14.30u - 15.00u: Willy VANDAMME en Hilde BAERT "Krachten van mensen"**

Willy Vandamme en Hilde Baert stellen het 'Columbus-experiment' voor. Dit experiment is een initiatief van VZW Oranjehuis i.s.m. CBJ met steun van het Agentschap Jongerenwelzijn van de Vlaamse Overheid. Hilde Baert is betrokken bij het project en Willy Vandamme is projectleider.

**Zij illustreren hoe ze via de methodiek van 'positieve heroriëntering' de wachtlijsten in de BJZ willen doen dalen.**

**15.00u - 15.30u:**

**Kristine NUYTS "Eigen Kracht Conferenties"**

Kristine Nuyts is stafmedewerker bij het Steunpunt Algemeen Welzijnswerk en projectcoördinator Eigen Kracht Conferentie.

**Zij omschrijft hoe een Eigen Kracht Conferentie wordt ingezet bij probleemsituaties waarbij belangrijke beslissingen moeten genomen worden.**

**15.30u - 16.00u:**

**Inge VANHOUTTEGHEM "Brussen zorg(en)?"**

Inge Vanhoutteghem is onderzoekster en projectmedewerkster in het samenwerkingsverband Brussen zorg(en)?! en tevens werkzaam als orthopedagoge in Oikonde Brugge-Oostende.

**In de lezing licht zij de resultaten van het samenwerkingsverband en de eerste onderzoeksresultaten toe.**